

# energieprestatiecertificaat bouw

## wooneenheid

identificatiecode	23081-G-2013_1204/EP05954/A001/D01/SD015		
omschrijving	app 1.8		
straat	Mulslaan	nummer	69 bus 0101
postnummer	1820	gemeente	Steenokkerzeel
datum ingebruikname	/		
datum einde werken	14/10/2016		
datum vergunning / melding	27/01/2014		
De bouwknopen zijn meegerekend			
softwareversie	7.5.2		
Berekend E-peil	<b>E62</b>		

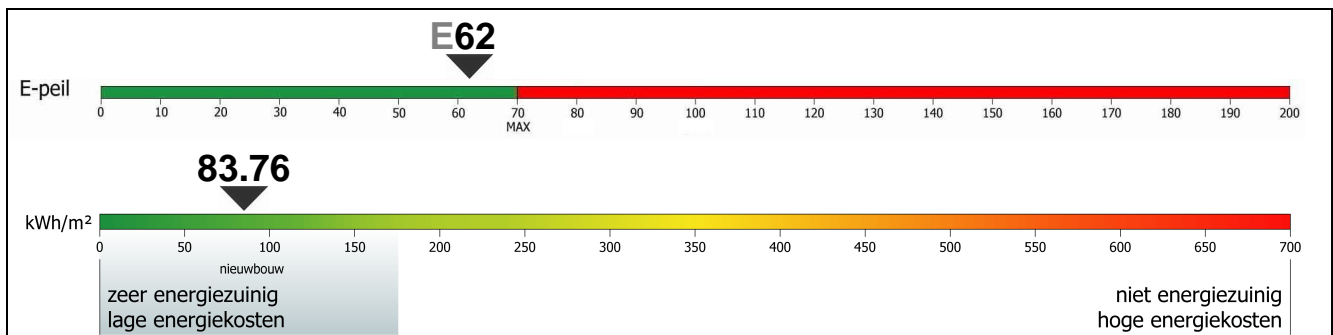
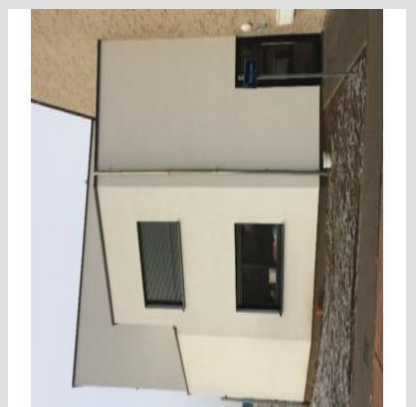

## verslaggever

voornaam	PAUL	achternaam	IWENS	code verslaggever	EP05954
straat	Mechelbaan			nummer	140 bus
postnummer	2861	gemeente	Onze-Lieve-Vrouw-Waver	land	België
kbo-nummer	0474551417	firma	PI - CONSULT		
rechtsvorm	Eenmans Besloten Vennootschap met beperkte aansprakelijkheid				

Ik bevestig dat alle gegevens op dit certificaat overeenstemmen met de werkelijke uitvoering (afmetingen, materialen, installaties).

datum: 30/12/2016

handtekening:



Dit certificaat is geldig tot en met 14/10/2026\*

\* De eigenaar houdt het energieprestatiecertificaat bij tijdens de volledige geldigheidsperiode.  
Als de gegevens op dit energieprestatiecertificaat niet overeenstemmen met de werkelijke uitvoering, kan het certificaat vervallen.

## energieprestatie- en binnenklimaatseisen.

JA    NEEN

- |                                     |                          |  |
|-------------------------------------|--------------------------|--|
| <input checked="" type="checkbox"/> | <input type="checkbox"/> | Het E-peil voldoet.  |
| <input checked="" type="checkbox"/> | <input type="checkbox"/> | Het K-peil van het volume, waarvan de wooneenheid deel uitmaakt, voldoet.  |
| <input checked="" type="checkbox"/> | <input type="checkbox"/> | Alle constructiedelen voldoen aan de maximale U-waarden of de minimale R-waarden.<br>De volgende constructiedelen voldoen NIET aan de maximale U-waarden of de minimale R-waarden:<br><input type="checkbox"/> vloeren <input type="checkbox"/> muren <input type="checkbox"/> vensters <input type="checkbox"/> dak <input type="checkbox"/> andere constructiedelen<br><small>en constructiedelen van gemeenschappelijke ruimten</small> |
| <input checked="" type="checkbox"/> | <input type="checkbox"/> | Er is voldaan aan de ventilatievereisten.  |
| <input checked="" type="checkbox"/> | <input type="checkbox"/> | Het risico op oververhitting is beperkt.   |
| <input checked="" type="checkbox"/> | <input type="checkbox"/> | De netto-energiebehoefte voor verwarming voldoet.  |
| <input type="checkbox"/>            | <input type="checkbox"/> | Er is voldaan aan de minimum hoeveelheid hernieuwbare energie.   |

## andere karakteristieken van de wooneenheid

karakteristiek jaarlijks primair energieverbruik volgens de conventionele methode:	<b>14855.39</b>	kWh
bruto vloeroppervlakte:	<b>177.36</b>	m <sup>2</sup>
jaarlijkse netto-energiebehoefte voor verwarming per eenheid vloeroppervlakte:	<b>37.64</b>	kWh/m <sup>2</sup>

## opmerkingen en aanbevelingen van de verslaggever

## tips voor een goed gebruikersgedrag

De energieprestatie en het karakteristieke jaarlijkse primaire energieverbruik zijn berekend op basis van een standaardklimaat en een standaardgebruik. Uw energiefactuur wordt echter ook beïnvloed door het aantal gebruikers, de gebruiksuren, uw elektrische toestellen en de manier waarop u omspringt met energie.  
Tips om uw energieverbruik te verminderen vindt u op de website [www.energiesparen.be](http://www.energiesparen.be)

## woordverklaring

### Energieprestatie- en binnenklimaatseisen

De Vlaamse energieprestatieregelgeving legt eisen op aan de energieprestatie, de thermische isolatie en het binnenklimaat van gebouwen of gebouwdelen. De energieprestatie wordt uitgedrukt in een E-peil. Hoe lager het E-peil, hoe energiezuiniger het gebouw is. Het K-peil is de maat voor het globale isolatiepeil van het gebouw. De U- en R-waarden geven weer hoe goed de vloeren, de muren, de ramen, de daken en plafonds geïsoleerd zijn. Om een goed binnenklimaat te creëren, zijn minimale ventilatievoorzieningen vereist. Daarnaast wordt ook het risico op oververhitting ingeschat. Oververhitting kan immers aanleiding geven tot het plaatsen van een energieverslindende airconditioninginstallatie.

### Karakteristiek jaarlijks primair energieverbruik

Het karakteristieke jaarlijkse primaire energieverbruik is de hoeveelheid primaire energie die gedurende een jaar nodig is voor de verwarming, de productie van warm water, de ventilatie en de koeling van een gebouw of gebouwdeel. Het wordt berekend op basis van de eigenschappen (compactheid, thermische isolatie en luchtdichtheid) en de installaties van een gebouw. Bij de berekening wordt uitgegaan van een standaardklimaat en een standaardgebruik.

Het primaire energieverbruik drukt uit hoeveel energie uit fossiele brandstoffen verbruikt wordt door de gebouwinstallaties. Voor aardgas en stookolie is de omrekenfactor naar primaire energie gelijk aan 1. Voor elektriciteit is die factor 2,5. Bij elektriciteit wordt niet alleen rekening gehouden met de energie die verbruikt wordt in het gebouw, maar ook met de energie die verloren gaat bij de productie en bij het transport (ongeveer 60%). Voor één eenheid elektriciteit bij de gebruiker is er ongeveer 2,5 keer zoveel energie nodig in de vorm van steenkool of aardgas.

### BEN

BEN staat voor bijna-energie neutraal. Bouwen volgens de BEN-principes wordt vanaf 2021 de standaard voor nieuwbouwwoningen in Vlaanderen, in heel Europa zelfs. BEN-bouwen is vandaag al de slimste keuze, meer informatie via [www.energiesparen.be/BEN](http://www.energiesparen.be/BEN)