



Ringlaan 39
1853 - Strombeek-Bever
tel. +32 2 880 88 90
info@aceg.be
www.aceg.be



Keuringsverslag van een elektrische laagspanning- en zeer lage spanningsinstallatie

CONFORM

Datum keuring: 19/09/2023

Inspecteur: Michel Mergan

Mentor:

Installateur: Bogustaw Kulpanoski

ID-label:

B.T.W. nr.: BE0541.285.239

Klantreferentie:

Merk en type meettoestel: Metrel Eurotest ET61557

Serienummer: 19481242

Datum verslag: 19/09/2023

Plaats van het onderzoek

Straatnaam	Rue du duc
Huisnummer	65
Busnummer	Etage 3
Postcode	1150
Gemeente	SINT-PIETERS-WOLUWE
Land	België

Eigenaar

Naam	Cowper julian
Straatnaam	Rue du duc
Huisnummer	65
Busnummer	Etage 3
Postcode	1150
Gemeente	SINT-PIETERS-WOLUWE
Land	België

Installateur

Naam	Bogustaw Kulpanoski
BTW nr.	BE0541.285.239
Telefoonnummer	0498692729
E-mail	kulpanowskibogustaw@gmail.com

Type : Etage 3

EAN : 54

Teller Nr.: : 566026

Niet meegedeeld

Afbeelding schakel- en verdeelbord:



Aard onderzoek:

Controlebezoek van een huishoudelijke installatie volgens (KB 08/09/2019) - AREI Boek 1- 6.5. en 4.2.4.3.

Netbeheerder: FLUVIUS

Spanning: 3~230V

Meter / bord verbinding: 10 mm²

Max beveiliging: 40 A

Aantal borden: 2

Aantal kringen: 9

Aardelektrode: Verticaal of schuin in de grond gedreven staven, pennen of geleiders

Plichten van de eigenaar, beheerder, huurder voor de installatie onderworpen aan het AREI Boek 1 afdeling 9.1.2.

- Het verslag dient te worden bewaard in het dossier van de elektrische installatie.
- Elke wijziging dient te worden vermeld in het elektrisch dossier.
- Elk ongeval overkomen van personen en te wijten, rechtsreeks of onrechtsreeks, aan de aanwezigheid van de elektrische installatie dient onmiddellijk meegedeeld te worden aan de algemene Directie Energie van de Federale Overheidsdienst Economie.

Kwaliteit

- De reproductie van dit document is enkel toegelaten in zijn integrale vorm en enkel met het schriftelijk akkoord van het controleorganisme en de aanvrager.
- De keuring beperkt zich tot de zichtbare en normaal toegankelijke delen van de installatie.

Voor vragen of algemene voorwaarden verwijzen wij graag naar www.aceg.be

BE53 0689 0209 2953 | BTW BE0839.866.481

Stappenplan voor een installatie die conform is:			
Stap 1	Stap 2	Stap 3	Stap 4
Lees dit proces-verbaal zorgvuldig en besteed aandacht aan de eventuele nota's	Als u grote wijzigingen of uitbreidingen aan de installatie aanbrengt, moet u deze laten controleren.	De volgende periodieke keuring is voorzien voor 19/9/2048	ACEG staat tot uw dienst voor alle noodzakelijke keuringen.



Ri algemeen: 677 MΩ

RE: 19.79 Ω

OK

OK

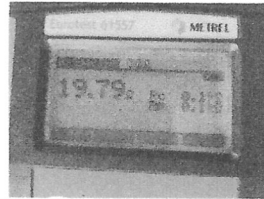

DIFFERENTIEELSTROOMINRICHTING

IΔ (mA)	In (A)	In - andere (A)	Izt	Type	Beveiligde kringen	Test	x 2,5
300	40	Cave	22.5kA2s (3000A)	A	11	OK	OK
30	40	Etage	22.5kA2s (3000A)	A	11	OK	OK

BESCHRIJVING INSTALLATIE

Aantal kringen	Curve	Bescherming IN (A)	(andere)	P	Sectie (mm²)
1	C	32		2	6
5	C	20		2	2,5
2	C	10		2	2,5
1	C	16		2	2,5

Visueel nazicht (algemeen)	OK	Directe aanraking	OK	Indirecte aanraking	OK
Aansluitingen	OK	schema in bijlage door Aceg vzw	NA		
Equipotentiale verbindingen	OK	Doorsnede geleiders	OK		
Continuïteit	OK	Verlichting / toestellen	NVT		

OPMERKINGEN - INBREUKEN - NOTA'S

- nota/note 2 Geen inbreuken vastgesteld.
- nota/note 27 Het EAN-nummer kon ons niet meegedeeld worden tijdens onze rondgang.
- nota/note 38 Delen van deze installatie dateren van na 1981, hierdoor zijn de uitzonderingen opgenomen in AREI boek 1 afdeling 8.2.2. ook van toepassing.
- nota/note 4 De controle omvat enkel het woongedeelte van het pand.

BESLUIT

- De elektrische installatie voldoet aan de voorschriften van het KB 08/09/2019 - AREI Boek 1. Het volgende controlebezoek is te voorzien voor 19/9/2048
- De nodige maatregelen werden genomen, zodat de ingangsklemmen van de automatische differentieelstroominrichting, geplaatst aan het begin van de installatie, ontoegankelijk zijn gemaakt door verzegeling.
- Het (de) eendraadsschema(s) en het (de) situatieplan(nen) werd(en) door het erkend organisme voor gezien getekend.

Deze pdf-versie van het keuringsverslag is de originele versie en mag worden verspreid..

Aantal bijlage(n): 7

VRIJGAVE VAN HET KEURINGSVERSLAG

De inspecteur Michel Mergan

Mergan Michel - ACEG

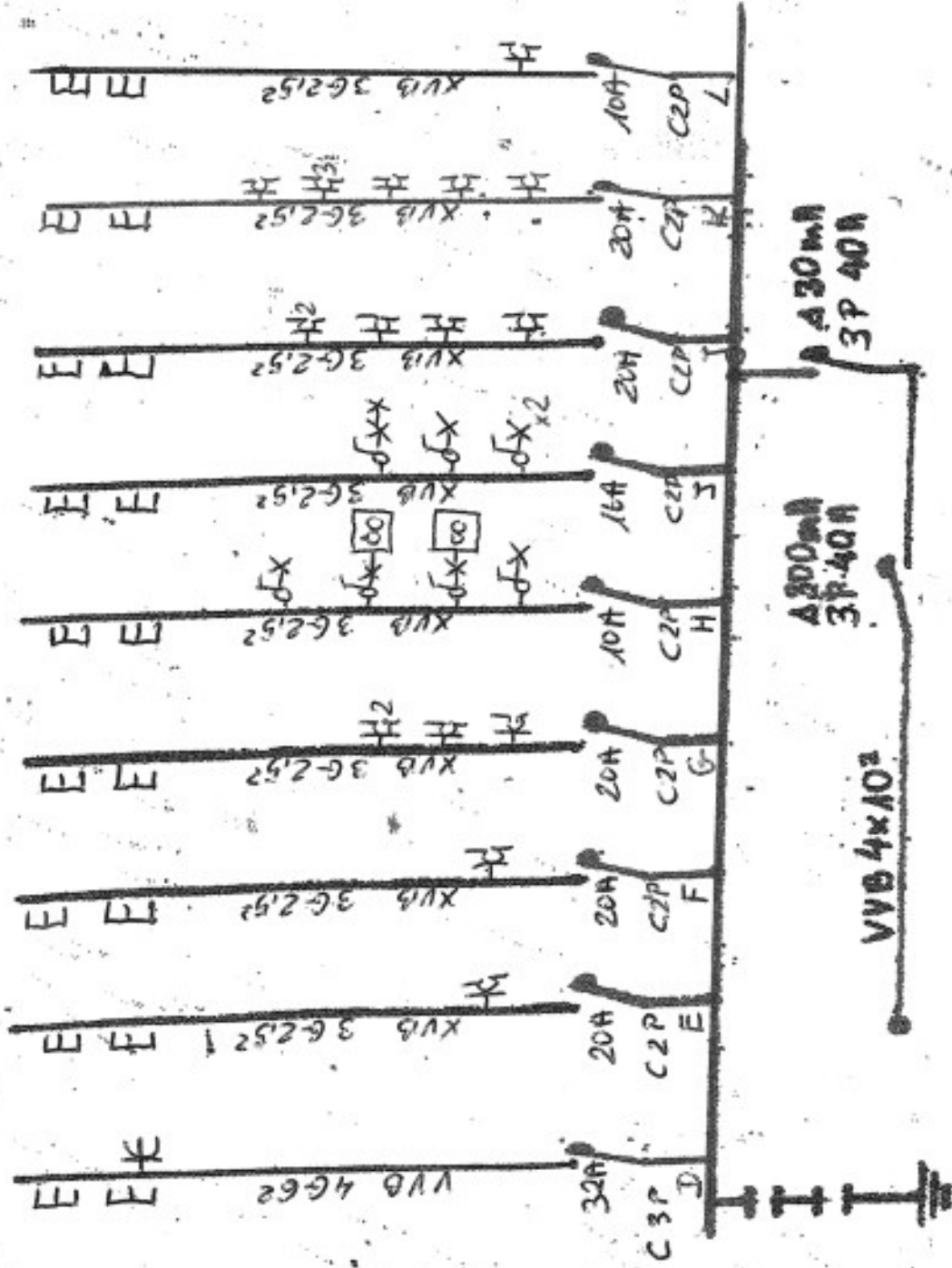

Amergan In
19/09/2013

[Signature]

566025

CHANTIERS

65 RUE DU DUC
1150 WOLUWE - SAINT-PIERRE

Julien Coupez

ELECTRICIEN

KULPANDUSKI BOGUSTAW
78.A1 ZAVELSTRAT
1700 DILBEER
TEL. 0468 66 91 20

CHANTIERS

65 RUE DU DUC
1150 NOUVE - SAINT - PIERRE

APP. 3ème ETAGE

ELECTRICIEN

BATOK SPRL
78A ZAVALSTRAAT
1700 DIKDEEK
TEL 04581 68 27 29

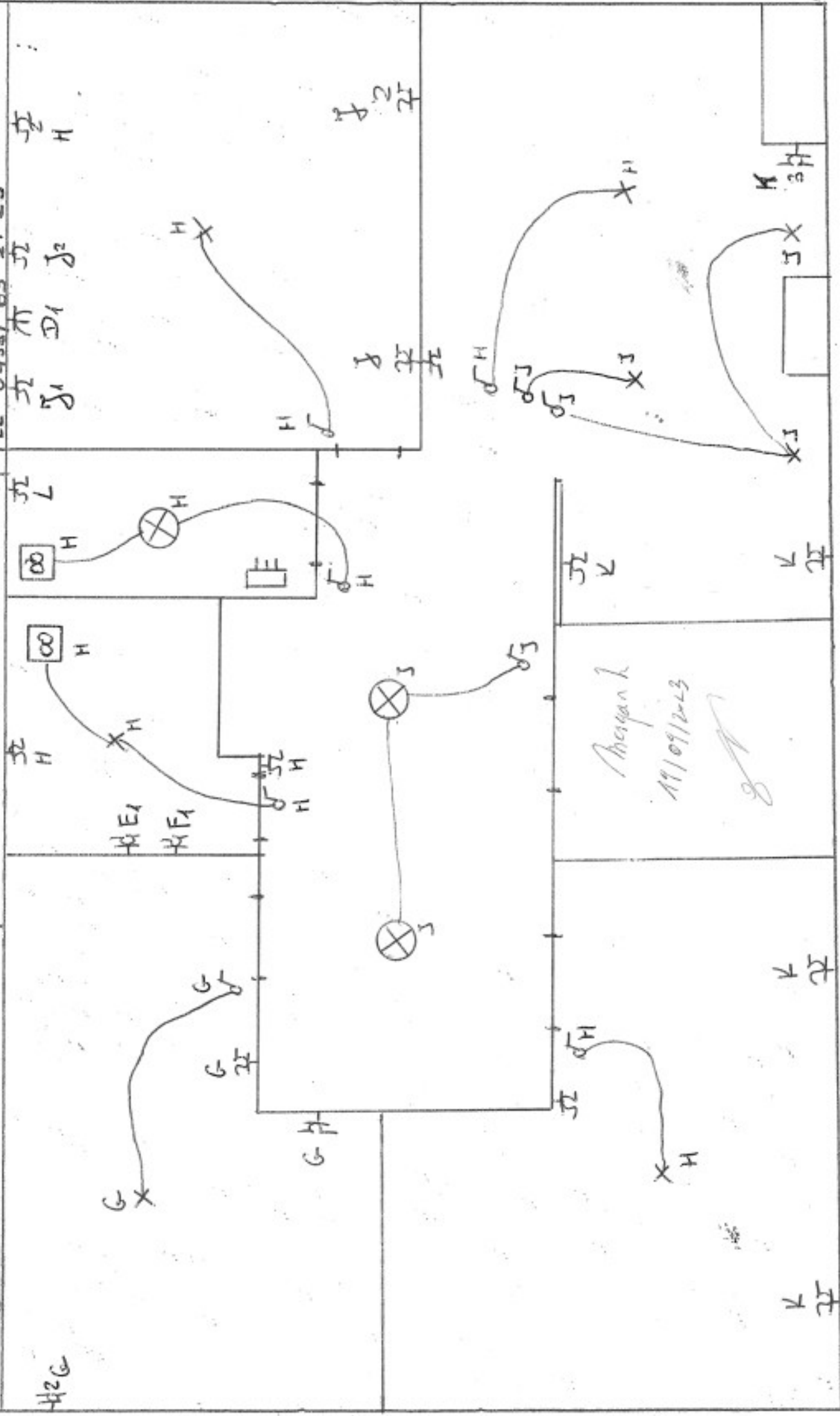

42G

Bouquet
19/09/2023