

**Besluit / Conclusion:**

De elektrische installatie voldoet aan de voorschriften van het A.R.E.I. / L'installation électrique est conforme aux prescriptions du R.G.I.E.

Het éénheidschema en aansluitingschema werden voor gezien getekend en stemmen overeen met de installatie. / Le schéma unifilaire et de position ont été visés et sont conformes avec l'installation.  
De volgende periodieke controle moet worden uitgevoerd binnen de door de van kracht zijnde reglementering voorgeschreven termijn (art. 271 A.R.E.I.) / Le prochain contrôle périodique est à effectuer dans le délai prescrit par la réglementation en vigueur (art. 271 R.G.I.E.)

**Volgend controlebezoek / Prochaine visite de contrôle:** 8/12/2042

**Naam en handtekening van de inspecteur, voor de directeur,  
Nom et signature de l'inspecteur, pour le directeur,  
VISUM (Datum / Date):**

DEHAES Vincent

**Herinnering van de reglementaire voorschriften:** a) de verplichting het P.V. van het controlebezoek te bewaren in het dossier van de elektrische installatie; b) de verplichting in het dossier elke wijziging aangebracht aan de elektrische installatie te vermelden; c) de verplichting de F.O.D. die Energie onder zijn bevoegdheid heeft onmiddellijk in te lichten over elk ongeval aan personen overkomen en rechtsbreeks of onrechtbreeks te wijten aan de aanwezigheid van elektriciteit; d) de verplichting, wanneer er overtredingen zijn vastgesteld tijdens het controleonderzoek, een nieuw controleonderzoek te doen verrichten door hetzelfde erkend organisme om na te gaan of na afloop van de termijn van één jaar de overtredingen verdoevend zijn. Indien tijdens dat tweede onderzoek wordt vastgesteld dat er nog overtredingen overblijven, moet het erkend organisme een kopie van het proces-verbaal van het controleonderzoek sturen naar de Algemene Directie Energie die belast is met het hoog toezicht op de huishoudelijke elektrische installaties.  
**Rappel des prescriptions réglementaires:** a) l'obligation de conserver le P.V. de visite de contrôle dans le dossier de l'installation électrique; b) l'obligation de renseigner dans le dossier toute modification intervenue dans l'installation électrique; c) l'obligation d'aviser immédiatement le S.P.F., ayant l'Energie dans ses attributions, de tout accident survenu aux personnes et où, directement ou indirectement, à la présence d'électricité. d) l'obligation lorsque des infractions ont été constatées lors de la visite de contrôle, de faire effectuer une nouvelle visite de contrôle par le même organisme agréé afin de vérifier la disparition des infractions au terme du délai d'un an. Dans le cas où, lors de cette seconde visite, des infractions subsistent, l'organisme agréé se doit d'envoyer une copie du procès-verbal de visite de contrôle à la Direction générale de l'Energie préposée à la haute surveillance des installations électriques domestiques.



**ELECTROTEST**  
TECHNISCHE CONTROLES EN OPLEIDINGEN  
CONTROLES TECHNIQUES ET FORMATIONS

Maatschappelijke zetel  
Siège social  
Kerkstraat 33  
B-1820 Melsbroek  
Tel: (02) 751.52.29  
Fax: (02) 751.52.09

## Ontvangstbewijs / Reçu

**Klant /  
Client:**

Godeffredi

Place Général Meiser 8B - 1030 BRUXELLES  
(SCHAERBEEK)

8/12/2017

DEHAES Vincent (125)

**Serviceadres /  
Adresse de service:**

Place Général Meiser 8B - 1030 BRUXELLES  
(SCHAERBEEK)

**Serviceorder /  
Commande de service:**

125-0MAH70A3B85B1999

**Totaal excl. BTW (Euro) /  
Facture hors TVA (Euro):**

203,30

**Totaal incl. BTW (Euro) /  
Facture total TTC (Euro):**

245,99

**Soort keuring /  
Type de contrôle**

F-ELS271/APP1  
€ 106,61 (excl.)  
€ 129,00 (incl.)

**Omschrijving /  
Description**

Periodieke controle van 1 appartement /  
Contrôle périodique de 1 appartement

**Rapportnummer /  
Numéro de rapport ET**

125/2017/12/8/13

F-GAS/PER<70kw  
€ 96,69 (excl.)  
€ 116,99 (incl.)

Per. onderzoek van een gasinstallatie /  
Contr. périodique d'une install. gaz  
(template)

125/2017/12/8/12

Algemene voorwaarden: op aanvraag of via website  
Termes et conditions: sur demande ou via notre site internet

08-12-17  
**ELLECTROTTEST**  
 Vincent DEVAES  
 Technicien en électricité

Adresse de l'installation électrique  
 Jozef Romain Goddefred  
 Place Meiser 8B Boite SS  
 1030 Schaerbeek  
 Tél. : GSM :  
 Fax : GSM :  
 e-mail :

Installateur  
 Tél. : GSM :  
 Fax : GSM :  
 e-mail :

P. 1/4  
 Schéma unifilaire  
 2 x 230V ~ 50Hz

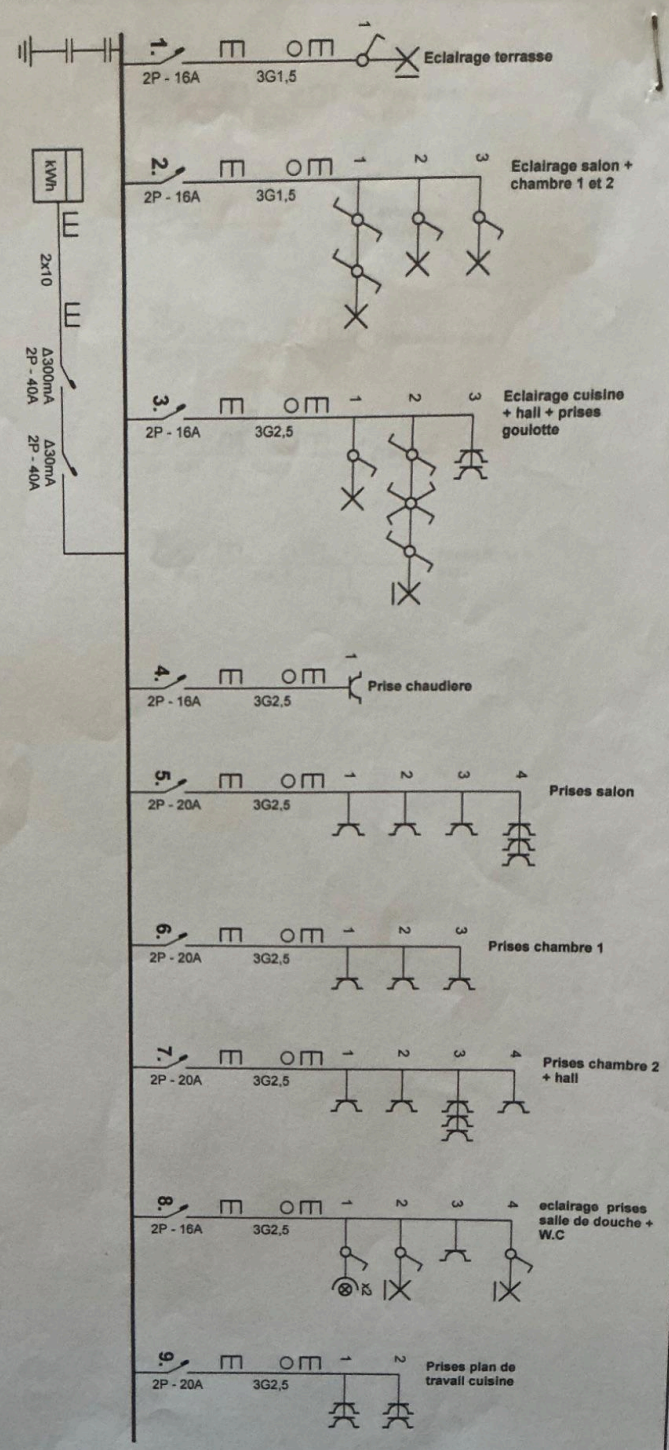



**Adresse de l'installation électrique**  
Jozer Romain Goderfredi  
Place Meiser 88 Boite SS  
1030 Schaerbeek  
Tél. : GSM :  
Fax :  
e-mail :

**Installateur**  
Tél. : GSM :  
Fax :  
e-mail :

**P. 2/4**  
Schéma unifilaire  
2 x 230V - 50Hz

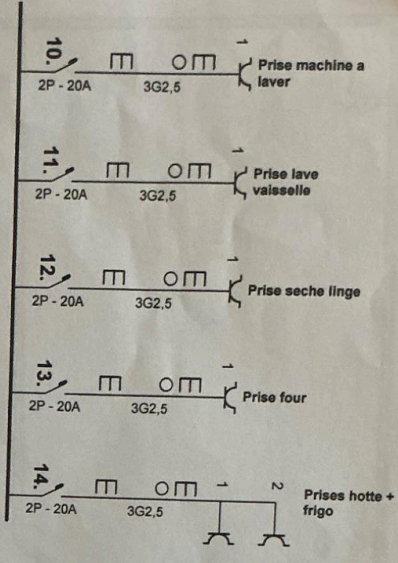

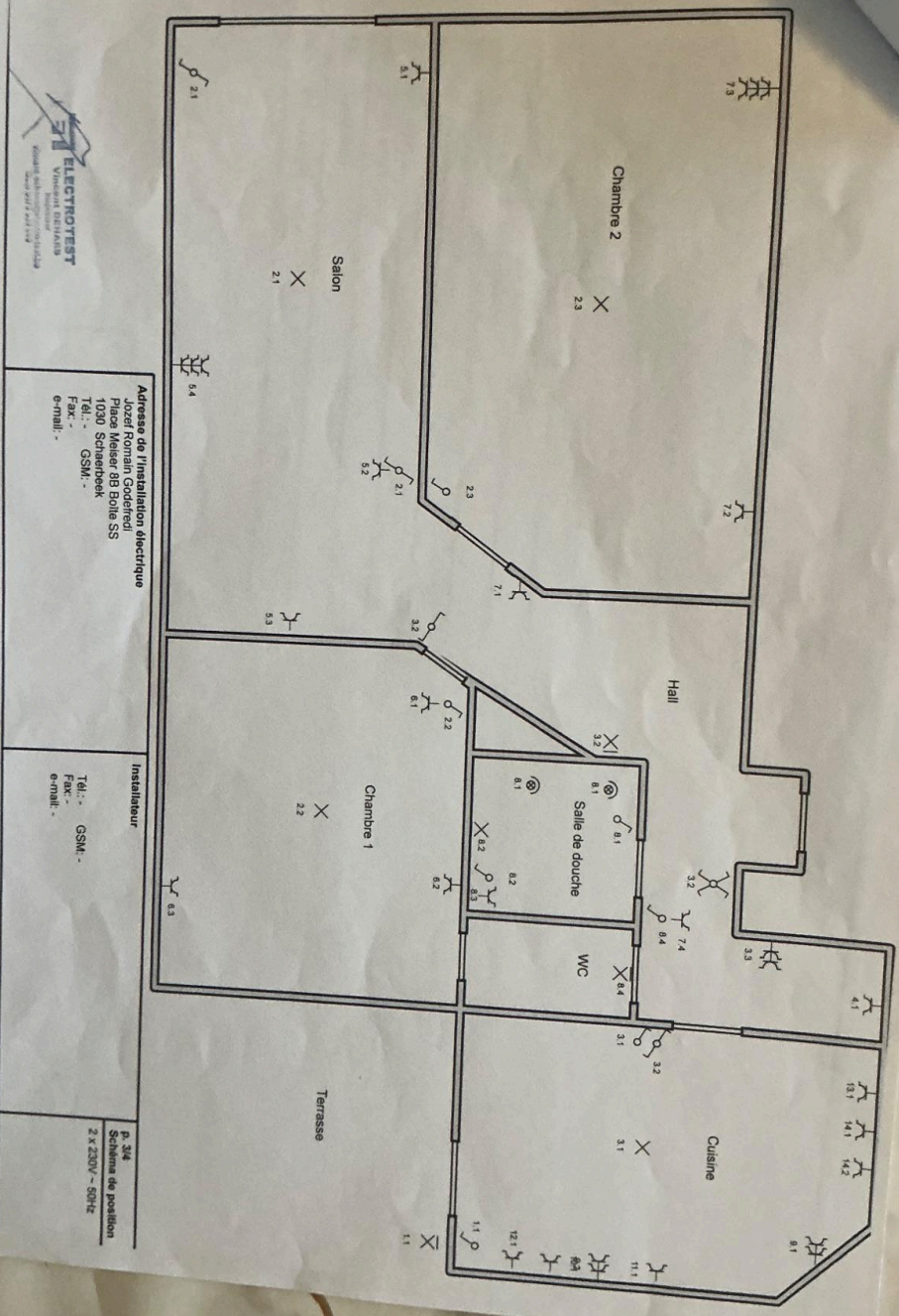

**Adresse de l'installation électrique**  
 Rue de la Chapelle  
 10300 Schœnebeek  
 Tél. : GSM :  
 Fax :  
 e-mail :

**Installateur**  
 Tél. : GSM :  
 Fax :  
 e-mail :

8.314  
 Système de position  
 2 x 230V - 50Hz

- 1.: Eclairage terrasse
- 2.: Eclairage salon + chambre 1 et 2
- 3.: Eclairage cuisine + hall + prises gouttière
- 4.: Prise chaudière
- 5.: Prises salon
- 6.: Prises chambre 1
- 7.: Prises chambre 2 + hall
- 8.: éclairage prises salle de douche + W/C
- 9.: Prises plan de travail cuisine
- 10.: Prise machine à laver
- 11.: Prise lave vaisselle
- 12.: Prise sèche linge
- 13.: Prise four
- 14.: Prises hotte + frigo

Adresse de l'installation électrique  
 Joseph Romain Goderfried  
 Place Meiser 88 Boite SS  
 1030 Schaerbeek  
 Tél.: GSM: -  
 Fax: -  
 e-mail: -

Installateur  
 Tél.: GSM: -  
 Fax: -  
 e-mail: -

P. 4/4  
 Liste des circuits  
 2 x 230V - 50Hz